

PROSPETTO NORD

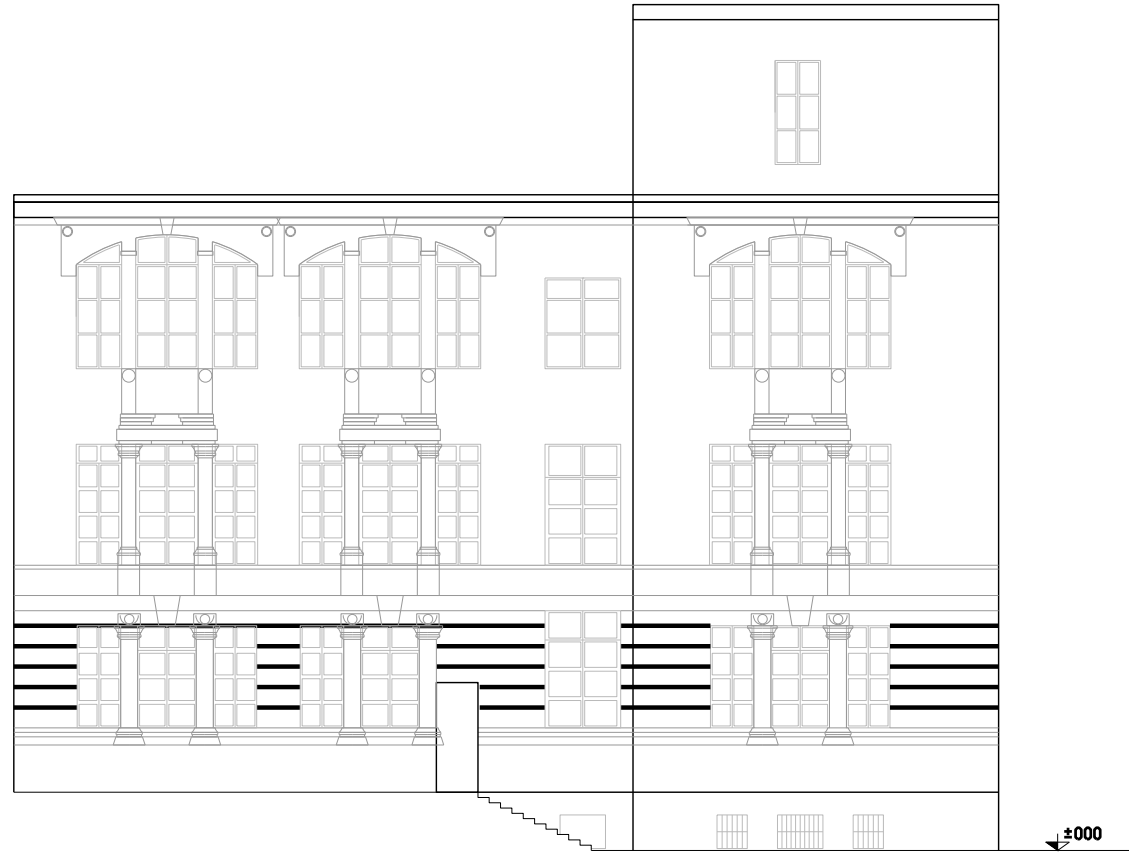

PROSPETTO SUD



SEZIONE A-A

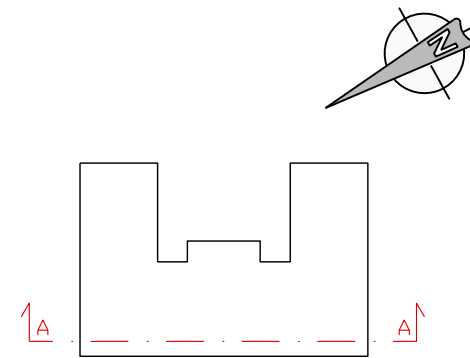
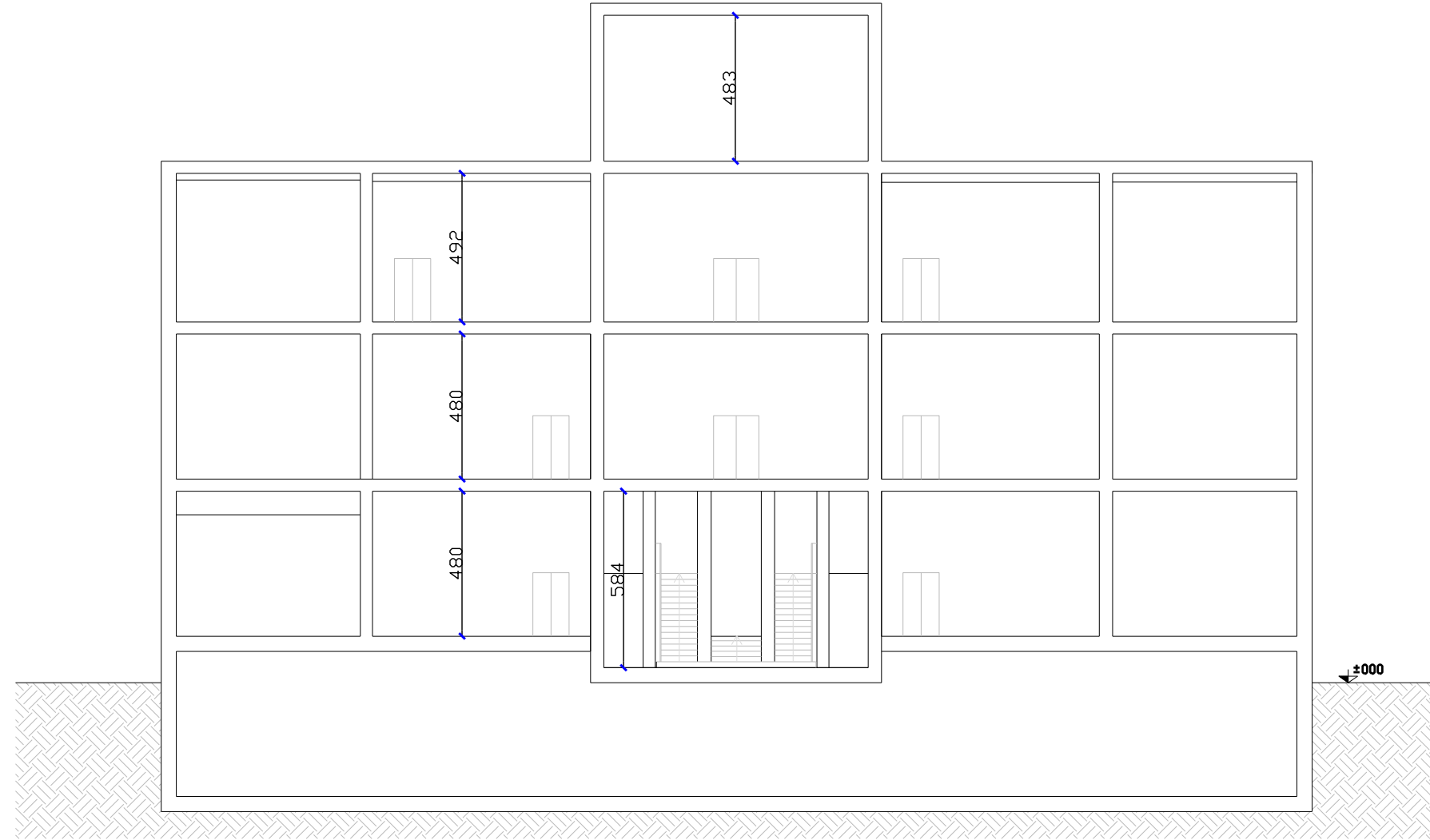

SERVIZIO DI AUDIT E DIAGNOSI ENERGETICHE RELATIVE AGLI
EDIFICI SCOLASTICI DI PROPRIETA' DEL COMUNE DI GENOVA

Committente
COMUNE DI
GENOVA

ATI
energynet srl
Mandataria

more
energy
Integrated Engineering

E281 - Scuola elementare "A. G. Barrili"
ALLEGATO B
Y. INVOLUCRO EDILIZIO - PROSPETTIVE SEZIONE
scala 1:200

LOTTO 8

PROSPETTO OVEST

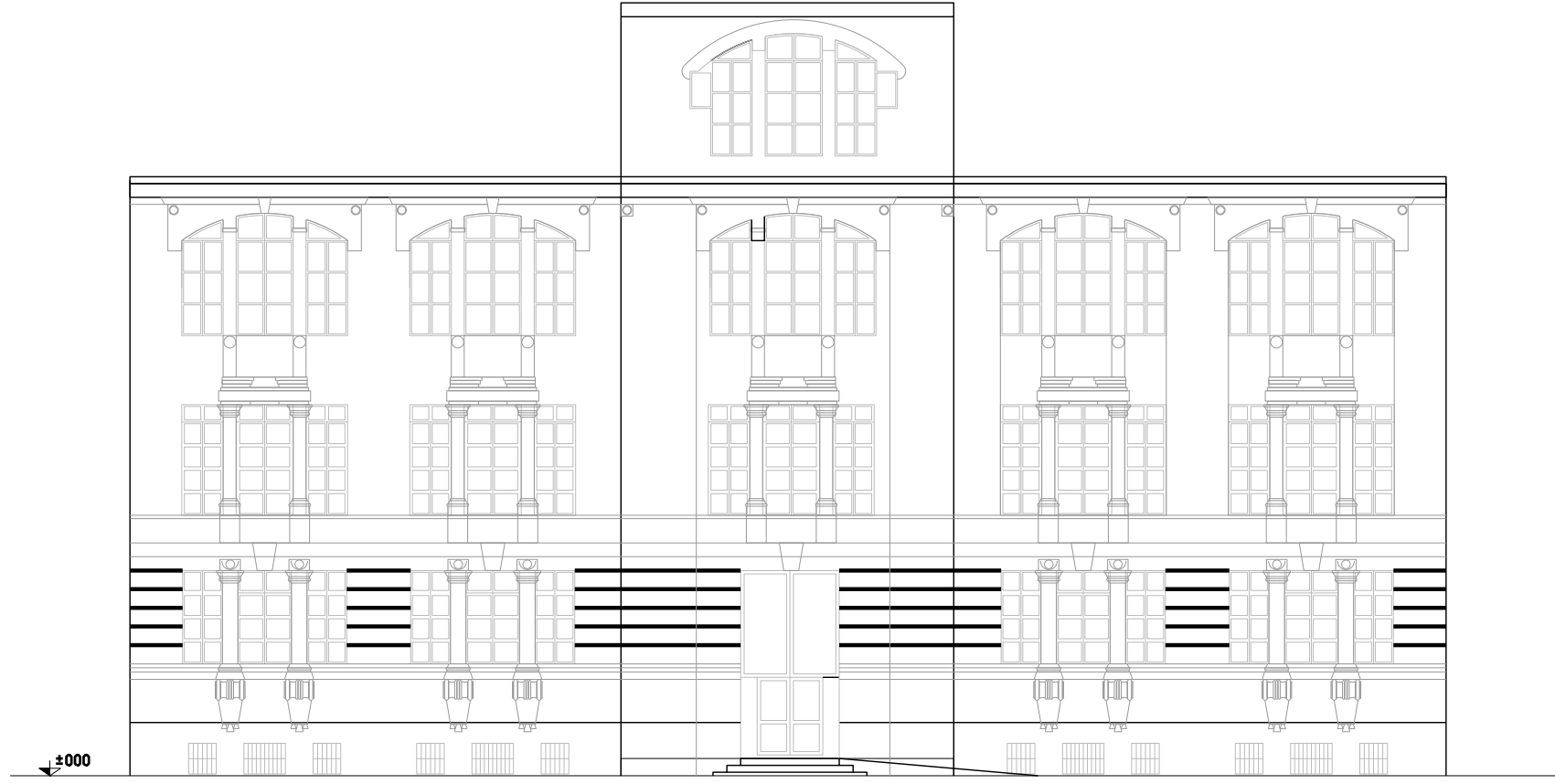

PROSPETTO EST

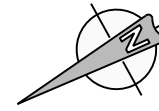
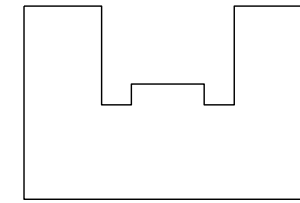
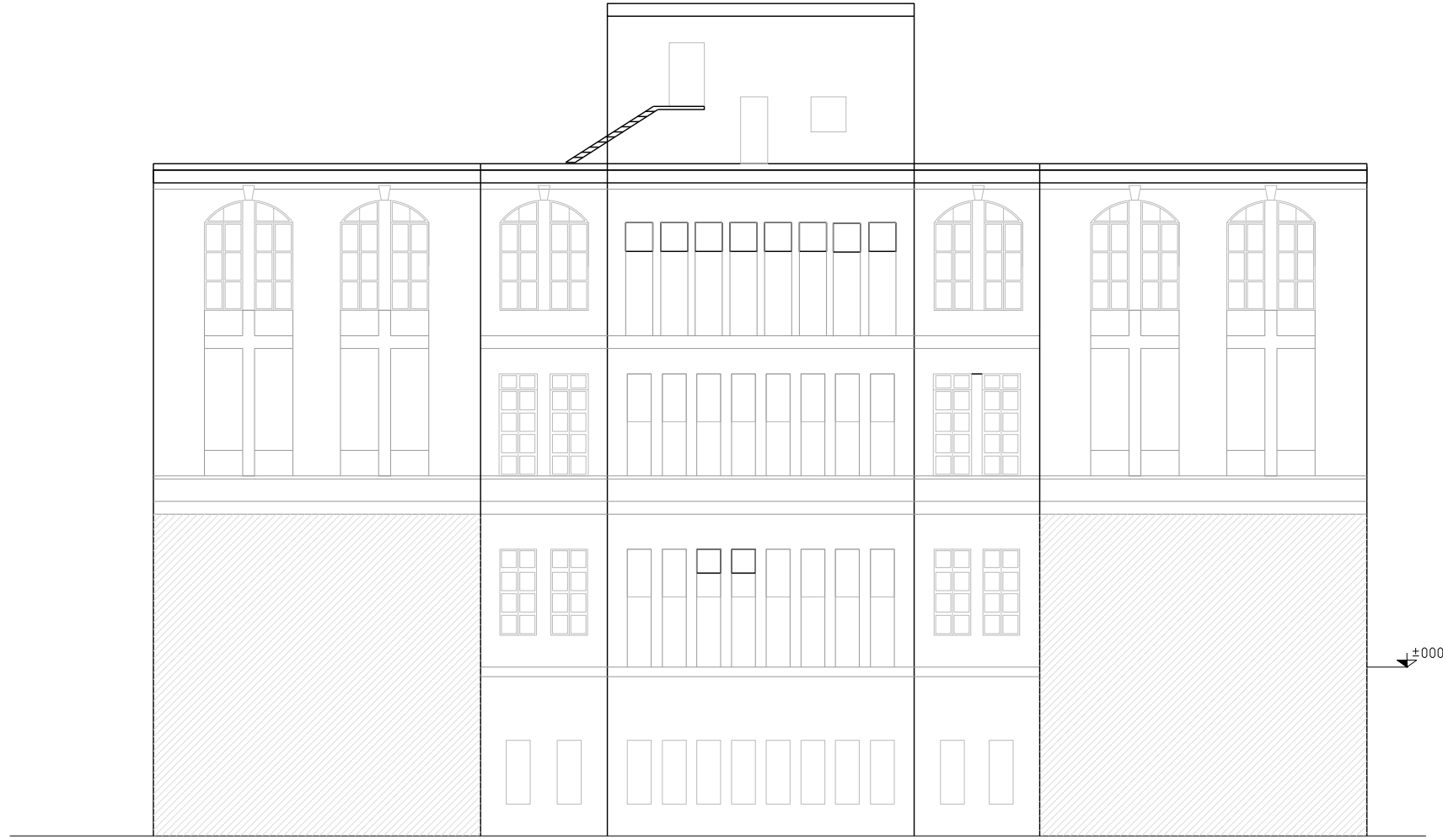

SERVIZIO DI AUDIT E DIAGNOSI ENERGETICHE RELATIVE AGLI EDIFICI SCOLASTICI DI PROPRIETA' DEL COMUNE DI GENOVA

LOTTO 8

Committente
COMUNE DI
GENOVA

ATI
energynet srl
Mandataria

more
energy
INGEGNERIA

E281 - Scuola elementare "A. G. Barrili"

ALLEGATO B

Y. INVOLUCRO EDILIZIO - PROSPETTI
scala 1:200